# VeckoNytt

en del av Bokstaven

DIN LOKALA GRATISTIDNING FÖR KOMMUNERNA
**FILIPSTAD - HÄLLEFORS - NORA**

Upplaga: 16.500 ex
GRATISTIDNING
FOLKKÄR, LÄTTLÄST & LUSLÄST SEDAN 2003

*Tema: God Jul & Gott Nytt År*
Nr 24 • Årg. 19 • **Onsdag 22 dec 2021**


## FILIPSTADS KOMMUN

Kommunfullmäktiges sammanträden är offentliga. Välkommen som åhörare! Du har då också möjlighet att ställa frågor till politikerna. Varje fullmäktigemöte inleds med "Allmänhetens frågestund" under ca 30 min.
**Sammanträdena sänds även via webbradio: www.filipstad.se**

**Fullmäktiges möten äger rum på följande datum kl. 18.15 i Folkets Hus, Filipstad, om inte annat anges på www.filipstad.se**

***Under 2022 gäller följande sammanträdesdagar***

| | | |
|---|---|---|
| 17 februari | 19 maj | 20 oktober |
| 17 mars | 16 juni | 24 november |
| 13 april | 15 september | 15 december |

*Med reservation för ev. ändringar*

**FILIPSTADS KOMMUN önskar alla**
***God Jul och Gott Nytt År!***

Det du ser på bilden är förstås ett lekfullt montage. Men faktum är att en offensiv skogsbruksplan kan innebära en stor skillnad för skogens utveckling och din framtida avkastning. Den kan dessutom göra livet som skogsägare betydligt enklare.

Vill du veta mer? Kontakta din lokala virkesköpare. Om du vill kan du även få hjälp med skötseln av din skog.

**Ingemar Skiöld**
Virkesköpare
Område: Nora, Ljusnarsberg, Östra kilsbergen
ingemar.skiold@moelven.se
010 - 122 65 60

**Nils Nuszkowski**
Virkesköpare
Område: Lindesberg, Örebro (norr om E18), Arboga
nils.nuszkowski@moelven.se
010 - 122 65 73

**Mathias Eriksson**
Virkesköpare
Område: Filipstad, Hällefors
mathias.eriksson@moelven.se
010 - 122 65 62

Moelven **Mer timmer i skogen** **moelven.se/skog**

# Länsförsäkringar Fastighetsförmedling

**FILIPSTAD**
**2:a**
**Pris** 130 000 kr utgångspris
**Adress** Färnebogatan 17B
**Avgift** 3533 kr/mån **Boarea** 71 kvm
**Mäklare** Lena Persson
**Telefon** 070-642 60 38

**FILIPSTAD**
**2:a**
**Pris** 150 000 kr utgångspris
**Adress** Bronellsgatan 3B
**Avgift** 2908 kr/mån **Boarea** 60,5 kvm
**Mäklare** Lena Persson
**Telefon** 070-642 60 38

**FILIPSTAD**
**Radhus**
**Pris** 575 000 kr utgångspris
**Adress** Radhusgatan 39A
**Boarea** 106 kvm **Tomt** 363 kvm
**Mäklare** Lena Persson
**Telefon** 070-642 60 38

**FILIPSTAD**
**Friliggande villa**
**Pris** 585 000 kr utgångspris
**Adress** Radhusgatan 42
**Boarea** 104 kvm **Tomt** 820 kvm
**Mäklare** Lena Persson
**Telefon** 070-642 60 38

**FILIPSTAD**
**3:a**
**Pris** 110 000 kr utgångspris
**Adress** Telegatan 1D
**Avgift** 3479 kr/mån **Boarea** 73,7 kvm
**Mäklare** Lena Persson
**Telefon** 070-642 60 38

## Vi söker för kunds räkning en tvårumslägenhet på 1:a eller 2:a våningen i Brf Björnen.

## Vi önskar en riktig God Jul och ett Godare Nytt År!

Kent
*Värderingsman*

Karin
*Mäklarassistent*

Lena
*Fastighetsmäklare*

**Funderar du på att förändra ditt boende?**

**Kontakta oss för en kostnadsfri värdering.**

**Länsförsäkringar Fastighetsförmedling Filipstad och Hällefors**

Bronellsgatan 5, 682 30 Filipstad | 0590-102 21
filipstad@lansfast.se | www.lansfast.se/filipstad

Schillingvägen 4, 712 30 Hällefors | 0591-160 15
hallefors@lansfast.se | www.lansfast.se/hallefors

VeckoNytt i Bergslagen AB,
Stora Torget 3c,
682 30 Filipstad
**Tel:** 0590-127 50
info@veckonytt.se, www.veckonytt.se
**Distribution:** PostNord
**Vid utebliven tidning ring**
Filipstad: 010 436 31 97
Hällefors: 010 436 33 81
Nora: 010 436 33 83

**Tryckeri:** Bokstaven i Rättvik AB
**Utgivning:** Filipstad, Hällefors och Nora
**Upplaga:** 16 500 ex.
**Ansvarig utgivare:** Håkan Eriksson
**Tryckfel och fel i distribution:** För fel orsakade av tredje part *ansvarar vi ej*
**Annonsstopp:** Onsdag kl 12.00 veckan innan utgivning.
**Vid lämnat & godkänt korr** tar kunden ansvar för ev. fel

**Annonsmanus:** För ej beställt inlämnat material ansvarar vi ej
**Privatannonser:** Onsdag kl 12.00
OBS! Endast kontant, kort eller swishbetalning nr. 1232616399
*Mottages EJ per telefon.*

**Öppet:**
Mån - Tors kl. 10.00 - 16.00
Fred kl. 10.00 - 13.00
Lunch kl. 13.00 - 14.00

*Välkommen med din förfrågan!*

VI ÖNSKAR ALLA
GOD JUL & GOTT NYTT ÅR
Den 23/12, 30/12 och 7/1 håller vi STÄNGT.
TEMIA Profil & Reklam AB
Östra vägen 22, FILIPSTAD
Tel. 0731-573 850, www.temia.se

Att hyra i Gyttorp
Förråd i olika storlekar.
SVHH AB, Tel. 070-795 79 65
www.svhh.se

Vi hjälper dig med:
• Kvalitet • Miljö • Arbetsmiljö
Vi önskar alla kunder, samarbetspartners och leverantörer God Jul & Gott Nytt År
SQS för framtiden
www.sqs-varmland.se Tfn. 0550-62811

JULKLAPPSTIPS!
Filipstadsalmanackan 2022
så långt lagret räcker
Kokbok, Filipstad smakar godast
Finns att köpa hos:
• Håkanssons • Filipstads Djurcenter • Brödbutiken Barilla / Wasa
• Magnolia • Dee-Annas klädbutik • Greeks
Vi önskar Er alla God Jul & Gott Nytt År
FILIPSTADSFÖRETAG I SAMVERKAN

Mata rådjuren
Havrekross och viltfor
Hedvigslunds gård
Öppet: Onsdag 16.30-19.30
Övriga dagar efter överenskommelse
Laisa: 070-292 63 92, Ove: 070-654 03 26
God Jul & Gott Nytt År önskas kunder och vänner

KARLSKOGA BILSKROT
Lämna din skrotbil på rätt plats!
Vi är en auktoriserad bilskrot
VI HÄMTAR SKROTBILAR KOSTNADSFRITT!
från Filipstad, Hällefors, Grythyttan, Storfors och Nora med omnejd.
www.karlskogabilskrot.se
Hejarvägen 6, 691 52 Karlskoga Tel 0586-380 10

JÄGAREXAMEN I JULKLAPP?
Studiefrämjandet
Jägareförbundet 1830
Ny jägarskola startar 24/1 i Lesjöfors.
Plats: Stålvallaskolan.
Anmälan och information:
Niclas Kilhage tel. 0550-808 72
www.studieframjandet.se/varmland
Sökord: jägarskolan

GOD JUL & GOTT NYTT ÅR
Hör gärna av er till oss om ni går i säljtankar!
Kontakta oss för kostnadsfri värdering

Mellanvägen 1, 550 000 kr

Bergslagsgatan 3D, 190 000 kr

Spångbergsv. 34B, 45 000 kr

LÅNA SLÄP GRATIS!
När du köper och säljer genom oss.
bocentrum Andersson & Jansson Fastighetsförmedling
Hertig Karlsgatan 25, 682 30 Filipstad
070-380 01 67
www.bocentrum.se
MÄKLARSAMFUNDET

# HÄLGEKRYSSET

1:a pris: 3st Trisslotter, 2:a pris: 2st Trisslotter, 3:e pris: 1st Trisslott

**LÖST KRYSS SÄNDS IN MED KONTAKTUPPGIFTER TILL:**

VeckoNytt, Stora Torget 3C, 682 30 Filipstad, **SENAST tisdag 11/1 2022**. **OBS! Märk kuvertet "Hälgekryss"**

*Ev. vinstskatt betalas av vinnaren. Vinnarna presenteras i VeckoNytt tisdag 18 januari*

Namn:.....

Adress:.....

Tel:.....

| | | | | | | | | | | | | | | |
|---|---|---|---|---|---|---|---|---|---|---|---|---|---|---|
| REPU-TERLIGT | ↓ | FÄRG-GLAD FÅGEL | MÖT-VERKA | TUNGA VID VATTEN | FÖR-LIKATS | ↓ | HUGGA AV | ↓ | BARNS-LIGT | ↓ | BILDAS VID NÖLL | ⇩ | BÄRN-STEN | MARK-ÄGA |
| MAN-SKAPET | | | | | | | SLÅ SIG SAMMAN MED SIG / BRA | | | | | | | |
| EKAR | | | | | I NY MOBIL / ANDE-MÖTEN | | | | GÖR ÖST / BLIR KIL-LAR SOM VUXNA | | | | | |
| GOTT TILL HÄLFTEN | | | | SITTER URVUXET / GNIDEN | | | | | | | PREFIX SOM DUBB-LERAR | | | |
| GÖD-KÄNNA | | LYRIK / SPEL | | | | | | DYNASTI / INDISK STAD | | | | ⇩ | I LÄNGRE | |
| ↳ | | | | | | DILLE / KAN FRAKTA OLJA | | | | | LÅNG STRÄCKA / LARS, PIANIST | | | |
| UNGEFÄR SOM SISU | | | KAN VARA AKUT / SPÖKET | | | | | | GRÖT-GRUND / ORD VID VAL | | | | | ÖST-FINNE |
| GÖRA HÅL | | | | | | | TALAR-KONST / DRES-SERAD | | | | | | | |
| ANTYDER ADLIG-HET | | | | SLUTAR VID NIO / JÄMMER | | | | | | FÖRE QB / GAGGA | | | NÅGOT FÖRUT-BESTÄMT | |
| LIE-SKAFTEN | | TILLBE / GASTAR LÖM-HÖRD | | | | | | LJUS-KÄLLA / STÅR HÅRDAD | | | | | | |
| ↳ | | | | | ÄR STRUTS-LIK-NANDE | | | | | | KAN HYSA FLERA NALLAR | | | |
| RESER-VOARER | | | | | | | TJAT | | | | | | | |

©Bulls


# DAGS ATT BOKA UPP

**fram och baksidor för 2022**

***MISSA INTE TILLFÄLLET ATT VISA DIG PÅ BÄSTA PLATS!***

VeckoNytt

Stora Torget 3C, 682 30 Filipstad Tel. 0590-127 50 info@veckonytt.se www.facebook.se/veckonytt www.veckonytt.se

boab

## Jultider på kontoret

| ÖPPET | STÄNGT |
|---|---|
| 27/12 kl. 13-15 | 28-30/12, 5/1 & 7/1 |
| 3-4/1 kl. 10-12 | Växeln stängd |
| Växeln är öppen | 27-30/12, 5/1 & 7/1 |
| 3-4/1 kl. 8-12 & kl. 13-16 | |

Vid akut felanmälan, stängd växel, röd dag och kväll ring 019-14 00 00

VI VILL ÖNSKA ALLA VÅRA HYRESGÄSTER OCH ENTREPRENÖRER EN GOD JUL OCH ETT GOTT NYTT ÅR!

## Bergvärme från Värmland

Betala med Thermia finans utan kontantinsats:
Utbyte: 655 kr/månad eller 74.900kr
Nyinstallation inkl. borrning: 1050 kr/månad eller 119.900kr
(Prisexempel avser hus om 100m2 med std. installation)

Att anlita oss är en trygg affär
vi har mer än 25 års erfarenhet och
över 5000 st värmepumpar monterade

Inklusive 3 års garanti, 6 års trygghetsförsäkring

Vid frågor
Bad & Värme tel: 0590-13014
mail: filipstad@bad-varme.se

Thermia
Bad & Värme PE-BE's WS

VÄRMLANDS *REVISION* AB
Din lokala redovisningsbyrå

*Kontakta oss i dag, så berättar vi hur vi kan hjälpa dig.* ***www.revab.se***

• Bokföring • Bokslut • Deklarationer
• Löner • Rådgivning • Bolagsbildning m.m.

Ring eller maila för ett besök Hantverksg. 18 B, FILIPSTAD. Tel: 0590-140 10

| | |
|---|---|
| Helge Ryen | 072-515 95 10, helge.ryen@revab.se |
| Daniel Alsén | 072-515 95 79, daniel.alsen@revab.se |
| Åsa Karlsson | 072-515 95 19, asa.karlsson@revab.se |
| Rosemarie Holmgren | 072-515 95 21, rosemarie.holmgren@revab.se |
| Sandra Ax | 072-515 95 11, sandra.ax@revab.se |
| Oscar Elfgren | 072-515 95 23, oscar.elfgren@revab.se |

***God Jul & Gott Nytt år!***

## TV • VIDEO • SERVICE

Asphyttegatan 21, Filipstad 0590-101 68, 070-557 69 87

Öppet: Mån-Tis, Tors 14-17

**Öppettider under jul och nyår:**
Mån 27/12 & Tis 28/12 kl.14-17
Ons 29/12 & Tor 30/12 Stängt
Mån-Ons 3 - 5/1 kl.14-17
Fre 7/1 Stängt
Anträffbar på 070-557 69 87 alla varadagar mellan 8-17

Wir sprechen Deutsch!

Installation och service av tv, data, antenn, parabol och nätverk
Även i närliggande kommuner

DIN LOKALA TV-, VIDEO- och AUDIOHANDLARE
VÄLKOMMEN! Mer än 40 år i branschen.
SÄLJER - LEVERERAR INSTALLERAR - REPARERAR

Interflora

**Stor sortering av Julblommor och Julgrupper.**

Vi önskar alla en God Jul och ett Gott Nytt År

Öppettider

| | | | |
|---|---|---|---|
| 22 - 23/12 | 9-18 | 27- 30/12 | 9-18 |
| Julafton | 9-13 | Nyårsafton | 9-15 |
| 25 - 26/12 | Stängt | Nyårsdagen | Stängt |

Övriga dagar ordinarie öppettider

27 - 31/12 har vi vår försäljning av fyrverkerier från: Svea FIREWORKS

**Bud och Hemkörning**

**Kjellbergs Blomsterhandel Eftr AB**
Prästgatan 14, Nora Tel: 0587-101 04

# MELODIKRYSSET sänds varje lördag 10.03-11.00 i P4

I Melodikrysset gäller det att vara musikdetektiv. Här ställs frågor kring musik och artister som man ska fylla i kryssplanen för att vinna äran och de fina priserna som presenteras i programmet. Första pris är ett badlakan Andra till tionde pris är en serveringsbricka.

## Melodikrysset v.51 - 25 december

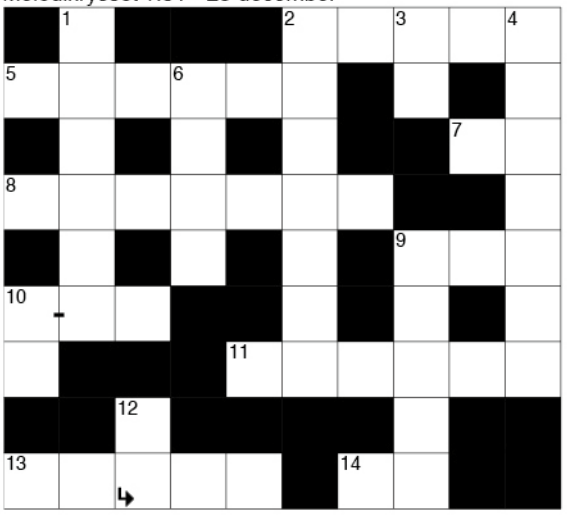

Melodikrysset lördag kl. 10.03 i P4. Lösningen ska vara inne senast onsdag i nästa vecka

Adress: Melodikrysset, Sveriges Radio P4, 109 12 Stockholm

Namn:.....

Adress:.....

Postadress:.....

## Melodikrysset v.1 - 8 januari

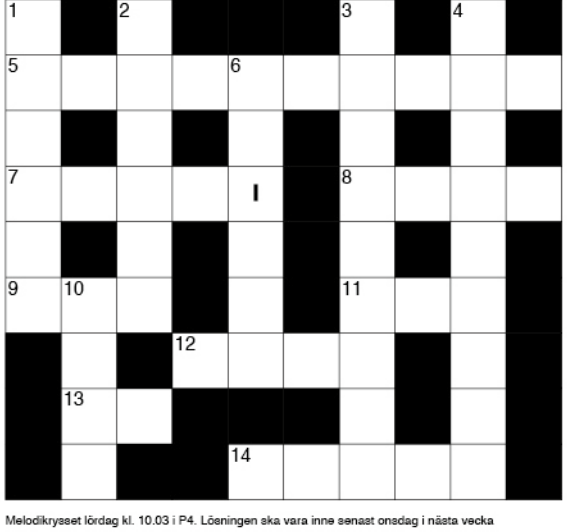

Melodikrysset lördag kl. 10.03 i P4. Lösningen ska vara inne senast onsdag i nästa vecka

Adress: Melodikrysset, Sveriges Radio P4, 109 12 Stockholm

Namn:.....

Adress:.....

Postadress:.....

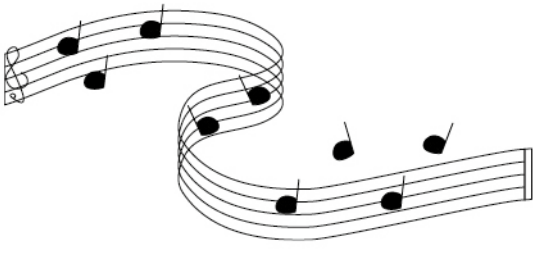

## Melodikrysset v.52 - 1 januari

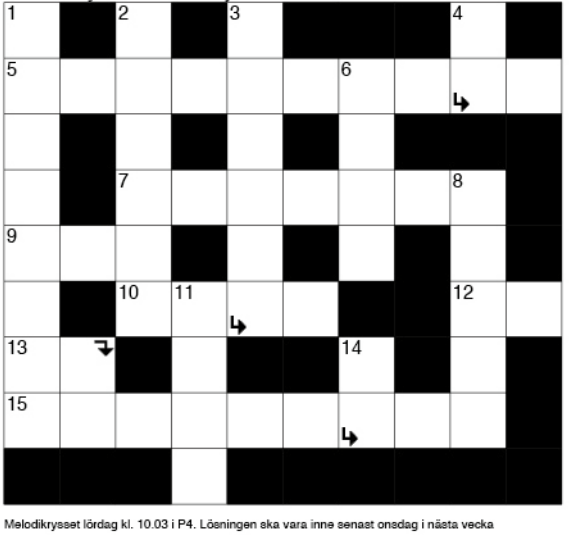

Melodikrysset lördag kl. 10.03 i P4. Lösningen ska vara inne senast onsdag i nästa vecka

Adress: Melodikrysset, Sveriges Radio P4, 109 12 Stockholm

Namn:.....

Adress:.....

Postadress:.....

# GRATIS JULLOVS BIO

25/12 14.00 - Sing 2 (från 7 år)
27/12 11.00 - Sing 2 (från 7 år)
29/12 11.00 - Encanto (från 7 år)
29/12 15.00 - Sing 2 (från 7 år)
30/12 11.00 - Encanto (från 7 år)
30/12 15.00 - Spider-man (från 11 år)

Vi bjuder på popcorn och festis

Sing 2 och Encanto kan ses av barn 6 år i målsmans sällskap.

OBS! Gäller ålder 6-15 år plus max en målsman per sällskap

76 platser per visning. Biljetter hämtas i biografen följande tider
**Sö 19/12 12.00-19.00, Må 20/12 9.00-18.00, Ti 21/12 9.00-18.00, On 22/12 9.00-19.00**

FILIPSTADS KOMMUN

Filipstads Folkets Hus

Filipstads Folkets Hus

## KOMMANDE BIO PÅ FOLKAN

**BAMSE** (BT)
On 22/12 11.00, On 22/12 15.00, Lö 25/12 11.00, Sö 26/12 11.00, Ti 28/12 11.00, Ti 4/1 16.00
Biljettpris 80kr

**The Matrix** (11 år)
On 22/12 19.30, Lö 25/12 21.00, Ti 28/12 19.00
Biljettpris 120kr

**Tills solen går upp** (7 år)
Lö 25/12 18.00, Sö 26/12 14.00, Ti 28/12 15.00, On 5/1 19.00
Biljettpris 120kr

**Utvandrarna**
Sö 26/12 18.00, Må 27/12 15.00, On 29/12 20.00, Ti 4/1 19.00
Biljettpris 120kr

**Spider-man** (11 år)
Sö 26/12 21.30
Biljettpris 120kr

**No Time To Die** (15 år)
Må 27/12 19.00
Biljettpris 100kr

**Sing 2** (7 år)
Må 3/1 16.00
Biljettpris 100kr

**Clifford den stora röda hunden** (BT)
On 5/1 16.00
Biljettpris 100kr

**Drottning Margareta** (11 år)
To 6/1 14.00
Biljettpris 80kr

* Vaccinbevis behövs EJ!
* Vi tar emot max 76 personer per visning (normal kapacitet är 230)
* Varannan stolsrad helt avstängd och minst en tom stol mellan varje sällskap

Biljettköp/bokning www.filipstadsfolketshus.se 070 - 271 61 37

**För bosatta i Filipstads kommun**

## Sophämtning under helgerna

Sophämtning sker som vanligt förutom 6/1. Sophämtning torsdag 6 januari sker inte. Denna tömning sker istället onsdag 5 januari.

**Kom ihåg att ställa fram kärlen dagen innan sophämtning! Om du inte får tömt så låt ditt kärl stå tills det blir tömt.**

## Långskogens Återvinningscentral

Stängt alla aftnar och röda dagar.

**Öppettider Långskogen:**
Måndag 09.00-18.00
Tisdag 09.00-17.00
Onsdag 09.00-17.00
Torsdag 09.00-18.00 (23/12 09.00-13.00, 6/1 stängt)
Fredag 12.00-16.00 (24/12 och 31/12 stängt)
Lördag 10.00-14.00 (25/12 och 1/1 stängt)
Söndag Stängt

## GOD JUL OCH GOTT NYTT ÅR

*önskar renhållningen i Filipstads kommun*

FILIPSTADS KOMMUN

FÖR BARN OCH UNGA 6-15 ÅR

# GRATIS JULLOVSAKTIVITETER

Läs mer om aktiviteterna, tider och anmälan på
**filipstad.se/jullov**

FILIPSTADS KOMMUN

# Kör försiktigt i jultrafiken

**Vintern är här och det är bråda dagar för landets plog- och saltbilar i stora delar av Sverige. Visst är årstiden härlig men många faror lurar runt hörnet - vi är nämligen inne i årets mest påfrestande månader för såväl bilar som förare. Besvärliga körförhållanden ökar kraftigt risken för olyckor och vanliga rutinresor kan utvecklas till farliga strapatser. Här är några goda tips och trix att ha med dig i jultrafiken.**

## Vinterdäck: Var inte ute på glid

Rätt vinterdäck är det absolut bästa sättet att öka säkerheten och skillnaden mellan dagens dubbfria- och dubbdäck är ganska små. Så länge man kör på snö är däcken klart jämförbara, men då snön blir packad och is eller blixthalka uppstår så är dubbdäcken i en klass för sig. Tänk dock på att dubbdäck är förbjudna i Kroatien, Nederländerna, Polen, Rumänien, Slovakien, Tyskland och Ungern. Har du begagnade vintersulor så måste mönsterdjupet vara minst tre millimeter och lagen säger att vinterdäcken måste sitta på från den 1 december till 31 mars vid vinterväglag.

## Snökedjor: Länken till bra fäste

Det behövs inte mycket för att bilen ska bli stående när vädret är dåligt. Lite ris och kvistar under drivhjulen brukar hjälpa om det inte finns sand i närheten. Stoppa in ordentligt under drivhjulen och starta försiktigt med lite gaspådrag så brukar det gå att komma loss. På vägar med ett tjockt snölager räcker inte alltid vinterdäck för att man ska komma ända fram och då heter lösningen snökedjor. De tar bara några minuter att montera och är lagstadgat vid vinterväglag i flera europeiska länder, bland annat Schweiz och Österrike.

## Snöskyffeln: Skotta dig fri

Även en liten snövall kan hindra dig från att komma fram och då är en snöskyffel värderlig. Om olyckan ändå skulle vara framme kan det hända att du måste ringa efter en bärgare. Glöm inte att ta på dig en reflexväst och placera sedan ut en varningstriangel 50 till 100 meter bakom bilen. Om du har en fossilmotor så glöm inte att befria såväl kylare som fläkt från snö annars kan motorn koka medan du väntar på hjälp.

## Trafikvett: Ta det kallt

Att sitta rätt minskar inte bara risken för att skadas i en olycka utan gör att man lättare kan manövrera bilen om något skulle hända. Om du har tjocka kläder så börja med att ta av dig jackan och ställ sedan in stolen. När du har tryckt ner koppling och broms ska knäna fortfarande ha en liten vinkel. Packa så mycket som möjligt i bagaget och låt inte lösa föremål ligga i kupén. Glöm inte heller att se till att rutorna är isfria innan du rullar i väg. Att köra med rutor som inte är skrapade klassas som vårdslöshet i trafik och kan leda till indraget körkort.

## Starthjälp: Ladda batterierna

Ett urladdat batteri kan få liv med hjälp av startkablar: röd kabel kopplas mellan batteriernas pluspoler medan den svarta kabeln först kopplas till det strömgivande batteriets minuspol och därefter till en bra jordpunkt på den döda bilen. Moderna bilar behöver mycket kraft för att fungera och ett urladdat batteri kan resultera i ett dyrt verkstadsbesök om elektroniken låser sig. Även ett sönderfruset kylsystem är kostsamt, så tänk på att kontrollera glykolmängden i kylarvätskan. Om du kör elbil så finns kylarvätska även där men för att säkerställa att temperaturen är optimal när batteriet laddas.

## Mobilen: Kan rädda liv

Din bil drar mer bränsle/ström under vintern - kyla och moddigt väglag gör nämligen att förbrukningen stiger. Därför är en liten reservdunk en god investering vid långa strapatser på okända vägar dit man kanske inte tar sin nya elbil. Ibland händer det att man inte kan köra ända fram till slutmålet och då gäller det att hålla såväl humöret som värmen uppe. Låt varma kläder ligga överst i bagaget och ha gärna med dig värmeljus, tändstickor, ficklampa och något ät samt drickbart. Se dessutom till att mobilen är fulladdad och att du har en laddare i bilen.

## Trevlig resa och kör försiktigt i jultrafiken!

Text: Jenny Nilsson / © CNP AB

BO CENTRALT I FILIPSTAD

VI HAR LÄGENHETER VID STORA TORGET, KANSKE DIN NÄSTA BOSTAD ÄR HOS OSS?

ANSÖK PÅ
WWW.PODIUM.SE

God Jul och
Gott Nytt År
önskar vi alla Hyresgäster

PODIUM FASTIGHETER AB
FILIPSTADSHUSEN AB

NyföretagarCentrum FILIPSTAD önskar
nya, gamla & kommande klienter

God Jul &
Gott Nytt År

Ny Starta Eget kurs startar 18/1
– anmälan snarast

GÅR DU I STARTAEGET TANKAR?
Boka tid för rådgivning

Kostnadsfri & konfidentiell rådgivning

Kontakta oss:
070-686 26 10
filipstad@nyforetagarcentrum.se

Ta hjälp av
Sven-Åke Kvaldén,
rådgivare i Filipstad.

Vi på
TEWAB
och
RICAB

önskar alla våra kunder
God Jul
&
Gott Nytt År!

Bjarne Danielsen, mobil: 072-700 06 96
Mail: bjarne.danielsen@ricab.se, bjarne.danielsen@tewab.se

God Jul & Gott Nytt År
önskar

RPV TRANSPORT
Solhemsvägen 7, 682 34 Filipstad, Tel: 070 280 43 42

RPV DRIVMEDEL

Upptäck gärna fördelarna
• 100% förnybart bränsle • Rabatt när du tankar • Betalning med bankkort
• Betalning mot faktura • Inga fakturerings- eller kreditavgifter

100% förnybart bränsle för alla typer av dieseldrivna fordon, både privat & företag

Ansök om tankkort redan idag på www.rpv.nu

Här kan du tanka:
• Bollnäs • Borås • Filipstad • Färila • Gagnef • Helsingborg
• Hudiksvall • Klintehamn • Linköping • Mora • Motala
• Norrköping • Vimmerby • Visby • Vårby • Västerås

# Jultraditioner

## Jultomten

kom invandrande till Sverige från kontinenten på 1860-talet. Bilder av det katolska helgonet S:t Nikolaus, barnens givmildskyddshelgon, spreds genom jultidningar och julkort och gav form åt den moderna tomten. I Sverige fick jultomten sin särprägel när Jenny Nyström på 1880-talet började teckna och måla sina tomtar. Hon gav dem drag av både Nikolaus och den gamla nordiska gårdstomten. Det är först vid början av 1900-talet som jultomten får en framträdande plats i den svenska julen, och det är också då som julklappar börjar bli vanligare. Den rödklädda tomten blev snart en självklar symbol. Det blev också vanligt med prydnadsfigurer och ljusstakar i tomteform.

Den nordiska gårdstomten som fick sin gröt på julnatten har egentligen ganska lite med julklappstomten att göra. Gårdstomten var ingen generös givare utan krävde själv gåvor som tack för tjänster han gjort gården. Man såg honom nästan aldrig men man visste att han vakade över allting, över husen, djuren och husbondfolket. Det märktes när han blev misslynt, då kunde det gå illa med både skörd och boskap. Det var för att hålla tomten på gott humör och tacka honom för god hjälp som man varje julafton gav honom en stor skål av den godaste gröten.

Man anser att tomtens ursprung går tillbaka till förkristen tid. Ordet tomte hänger samman med att han rådde över den tomt där gårdens byggnader var uppförda. Över hela världen finns föreställningar om att människors boplatser varit beskyddade av övernaturliga väsen. De såg till att boplatsen sköttes, att djuren behandlades väl och att allting blev ordentligt gjort. Man visste vad han krävde och försökt uppfylla hans önskningar.

## Julbocken

Bocken har lång tradition i svenskt julfirande. Från alla delar av landet finns uppgifter om denna både älskade och fruktade figur. Han dök upp utklädd till bock med horn och ansiktsmask och med en fårskinnsfäll över kroppen. Han kunde ha sällskap med andra utspökade personer, både julspöken och stjärnbärare och Judas med pungen. Sådana sällskap brukade komma annandag jul.

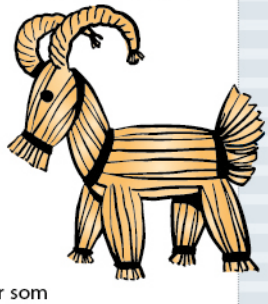

Det var byns ungdomar som drog runt mellan gårdarna för att samla slantar och mat till de kalas som avlöste varandra från annandagen till Tjugondag Knut.

När julklappar började bli vanliga i de adliga och högborgerliga familjerna vid slutet av 1700-talet behövde man en julklappsutdelare. Den bråkiga och älskade bocken fick rollen som frambärare av gåvorna.

Fortfarande hundra år senare är det bocken som kommer med julklapparna i Alice Tegners sånger och Elsa Beskows välkända sagobok Petters och Lottas jul. Men strax efter sekelskiftet 1900 blir det allt vanligare att tomten delar ut presenterna medan bocken kan vara den som bär julklappssäcken.

## Julgranen

Långt före vår julgrans tid var det vanligt att man hämtade granar eller andra träd från skogen och satte upp på gårdarna föra julen. De kvistades av så att bara en ruska i toppen lämnades kvar. Dessa julstänger restes ofta på Tomasdagen som ett tecken på julens inträde. De var vanliga i hela landet till slutet av 1800-talet.

Den vackert klädda julgranen spelar en central roll i vårt julfirande, men se den är inte särskilt gammal i Sverige. Först för cirka hundra år sedan kan man räkna med att det fanns klädda granar i de flesta svenska hem till jul.

Den äldsta uppgiften om en svensk julgran är från 1741. I ett brev berättas om ett julträd på herrgården Stora Sundby i Södermanland. Det var klätt med ljus, saffranskringlor och äpplen. Seden kom från Tyskland där julgranar då börjat bli populära.

Under 1800-talets lopp sprids julgranen till städernas borgare och landsbygdens prästgårdar för att i slutet av 1800-talet bli vanlig också hos bönderna. Julgranarna var förr ofta klädda med ätbara saker som äpplen, karameller och pepparkakor. Man gjorde också pynt själv av silkespapper och bokmärken. Stearinjus sattes i hållare som fästes på grenarna.

www.firajul.nu

# GOD JUL & GOTT NYTT ÅR


God Jul
&
Gott Nytt År
Önskar vi våra kunder
från oss på
Hällefors Möbel AB

HÄLLEFORS MÖBEL AB
TEL 0591-100 88
Den lilla butiken med den stora insidan
www.halleforsmobel.se

God Jul & Gott Nytt År
önskar
Näringslivskontoret
Klara - Turismsamordnare
Kikki - Centrumutvecklare
Carola - Projektkoordinator
Maria - Näringslivschef
FILIPSTADS KOMMUN
Ni hittar oss alla i kommun-huset

# GOD JUL & GOTT NYTT ÅR

# GOD JUL & GOTT NYTT ÅR

God Jul
och
Gott Nytt År
önskas från

Israelssons
MÖBLER AB
NORA • Tel. 0587-104 52

God Jul &
Gott Nytt År!
önskar

med chaufförer

God Jul & Gott Nytt År
önskar jag mina
kunder & vänner

Catharinas
FOTVÅRD
Dipl. med. Fotvårdsterapeut

*Tidsbokning: 070-324 32 19*
Vikgatan 2, Filipstad

God Jul &
Gott Nytt År
önskar
Johan Hjalmarsson
Leg. Kiropraktor

Tallvägen 1, Hällefors
Tel. 0591-139 60
070-534 65 95

Coach Ulrika önskar er
God Jul &
Gott Nytt År

Coach, Ulrika Holmgren AB *www.coachulrika.se*

# GOD JUL & GOTT NYTT ÅR

# GOD JUL & GOTT NYTT ÅR

God Jul &
Gott Nytt År
tillönskas alla
kunder och vänner

DC MÅLERI AB
VI MÅLAR SÅ NI TRIVS!
073-073 16 80 • daniel@dcmaleriab.se

Ett stort och varmt tack
till alla företag och föreningar som på olika sätt förgyllt vardagen för våra omsorgstagare och personal inom omsorgen.

Vi önskar
God Jul och Gott Nytt År!
Omsorgen, Hällefors Kommun

HÄLLEFORS KOMMUN

Hällefors Ekobriketter AB
www.ekobriketter.se • Tel: 070-343 40 66
fd Sågverket 712 34 Hällefors.

GOD JUL &
GOTT NYTT ÅR
ÖNSKAR VI ALLA VÅRA
MEDARBETARE, KUNDER &
SAMMARBETSPARTNER

NLF
NORA LINDE FRAKT
0581-845 00

God Jul och Gott Nytt År
önskas alla kunder och vänner

TXT
Design AB

070-343 40 66
Köpmannavägen 8, 712 34 Hällefors

# GOD JUL & GOTT NYTT ÅR


GOD JUL
& GOTT NYTT ÅR
önskas alla kunder & vänner

J. Thörnqvist Bygg
i Filipstad AB
Bergskalhyttan 20
682 91 Filipstad

God Jul & Gott Nytt År!
ÖNSKAR
Pershyttans
Bygg & VVS AB
Våra gamla och nya kunder
SERVICE-NYINSTALLATION-VÄRME-VATTEN-SANITET
NORA - GRYTHYTTAN - HÄLLEFORS - KARLSKOGA
070-333 14 36 Industrivägen 8, 713 91 Nora

Vi önskar
God Jul & Ett Gott Nytt År
TILL ER ALLA
AT YOUR SERVICE AB
Filipstad & Hällefors
Ring eller maila Peter
070-387 55 44 peter@atyourservicefilipstad.com

God Jul & Gott Nytt År
ÖNSKAR
Kjellbergs AB
since 1947
LOGISTIK & TEKNIK
Tel. 0591-632 50

Handla lokalt!
God Jul & Gott Nytt År
Julafton 8-15, Juldagen 10-16,
Annandag 10-16, Nyårsafton 8-16,
Nyårsdagen 10-16
Vardagar 08 - 20, Lör-Sön 09 - 18
Skolg. 7, GRYTHYTTAN. Tel. 0591-140 09
tempo

# GOD JUL & GOTT NYTT ÅR

God Jul & Gott Nytt År
önskar vi alla kunder och vänner

**NORA ÅKERI**
SPOL - SUG - SLAM
NORAAKERI.SE / 0587-125 68

PIZZANS HUS
GRYTHYTTAN

God Jul och Gott Nytt År!

Vill tacka alla kunder för året som gått och önskar alla en riktigt God Jul och ett Gott Nytt År!

Ring och beställ! Tel 0591 14060

| | |
|---|---|
| Tor 23 dec | 11-21 |
| Julafton | Stängt |
| Juldagen | Stängt |
| Nyårsafton | Stängt |
| Nyårsdagen | 12-21 |

Näring ger Liv
FÖRETAGSFÖRENINGEN I HÄLLEFORS
Årets företagare i Hällfors

God Jul & Gott Nytt År
önskar
Sven-Åke med personal

**WMT**
Konsult AB
FILIPSTAD
Kalhyttan (Gamla Vägverket)
Tel: 0590 - 160 50

Vi tackar alla våra kunder, leverantörer och vänner för det gångna året och önskar alla en riktigt

God Jul & Gott Nytt År!

MDEGERSTEDT'S BYGG FILIPSTAD AB
070-577 22 03 • www.mdsbygg.se

God Jul
och
Gott Nytt År

ÖPPET JULAFTON 09-12

önskar

Schmidt UR&Guld
Hällefors Tel: 070-551 32 74

# GOD JUL & GOTT NYTT ÅR


PIZZERIA BABYLON
NORA

Vill tacka alla kunder för året som gått och önskar alla en riktigt God Jul och ett Gott Nytt År!

I år kommer vi hålla stängt 23-31 december.

Pizzagubbarna tar lite välförtjänt semester och kommer tillbaka lagom tills det blir dags att baka nyårspizzan!

Ring och beställ! Tel 0587 - 13030

God Jul och Gott Nytt År!

Tack till alla kunder för det gångna året

AVD
VÄRME & VATTEN AB
NORA • HÄLLEFORS

God Jul & Gott Nytt År

önskar Ulf & Olle

EL TeamOne

www.elteamone.se
Ulf: 070-622 00 44, Olle: 070-696 66 91
Kontor: 0590-60 71 70, kontoret@elteamone.se

Installatörsföretagen

Albanog 4,
FILIPSTAD

Vi vill önska alla kommuninvånare i Hällefors
en riktigt God Jul
och ett Gott nytt år.
Socialdemokraterna i Hällefors

Socialdemokraterna

GOD JUL &
GOTT NYTT ÅR

Vi öppnar kontoret åter igen 4 Januari -21

FOLKKÄR, LÄTTLÄST & LUSLÄST

VeckoNytt
GRAFISK PRODUKTIONSBYRÅ och GRATISTIDNING
sedan 2003

FILIPSTADS LUFTTEKNIK AB
ÖNSKAR ALLA KUNDER
GOD JUL
&
GOTT
NYTT ÅR

FLT

0705-725572
Lövlundsgatan 4, Filipstad
www.filipstadslt.se

# GOD JUL & GOTT NYTT ÅR


En riktigt god jul &
ett gott nytt år vill vi
önska alla våra kunder

colorama
STÖRST PÅ FÄRG, TAPET, GOLV OCH KAKEL
FILIPSTAD

God Jul &
Gott Nytt År
tillönskas alla våra
kunder och vänner
Maria & Saga

Salong HÅR & NU
Björnv. 1
Hällefors
Tel. 0591-102 10

God Jul och
Gott Nytt År till er alla
önskar Lena & Åsa

B&B
Bokförarna
I BERGSLAGEN AB
Tel: 0591-135 20

God Jul
&
Gott Nytt År
Önskar

SKIFFERTAK AB
SKIFFER ◊ PLÅT ◊ PAPP ◊ TEGEL
TELEFON: 070-242 53 79
Bergmästarvägen 33 • 712 32 Hällefors

GOD JUL &
GOTT NYTT ÅR
ÖNSKAR VI
ALLA!

NÄRODLAD POLITIK
Centerpartiet

# GOD JUL & GOTT NYTT ÅR

Vi önskar våra kunder & vänner

God Jul & Gott Nytt År

FILIPSTADS ELBYRÅ AB

del av HJO INSTALLATION

elkedjan

Järnvägsg. 4, Filipstad, 0590-169 80

God Jul & Gott Nytt År

Önskar vi alla våra kunder och vänner

BACKALACK BLÄSTRING

0587 - 137 03

070 - 585 82 04

RENHÅLLNING I NORA AB

AB KARL HEDIN

God Jul & Gott Nytt År tillönskas alla våra kunder

AB Karl Hedin Bygghandel
Konsul Lundströms väg 6, FILIPSTAD
Tel 0590-100 39, Fax 0590-106 84
www.abkarlhedin.se

Vi önskar alla en riktig

God Jul och Gott Nytt År

Socialdemokraterna i Filipstads kommun

Kjortelgårdens Turistboende

BED & BREAKFAST

Ett gemytligt boende mitt i stan

Vi ordnar även mat för gäster 10-30 pers. enligt kundens önskemål

Pia Lindskog med personal önskar alla en riktigt

God Jul och ett Gott Nytt År! Välkomna 2022

Hantverksg 17, Filipstad • Tel 0590- 711 11 • www.kjortelgardensturistboende.se

# GOD JUL & GOTT NYTT ÅR

# GOD JUL & GOTT NYTT ÅR


Vi önskar alla våra
kunder och samarbetspartners
God Jul & Gott Nytt År
Nisse med personal

HOOK's BYGGSERVICE AB
HÄLLEFORS
Tel. 0591-689 80 Mobil 070-625 68 29
www.hooksbygg.se

LÅSTEKNIK HÄLLEFORS
Tel. 0591-689 84
Mobil 070-666 24 79

God Jul &
Gott Nytt År!
tillönskas alla!
Bosse & Jouni
JIBE'S PLÅT AB
G. Brandstation, HÄLLEFORS
Tel. 0591-100 90

God Jul &
Gott Nytt År
tillönskas er alla
BERGSLAGSHUS
Norra Bergvägen 7, 712 60 GRYTHYTTAN, Tel: 073-871 45 00, lasse@bergslagshus.se

OK Q8
Hällefors
God jul
och gott nytt år!
önskar
Pertti och Anna-Carin
med personal
Tel 0591-121 10

God Jul och
Gott Nytt År
önskas kunder och vänner
FIRSTSTOP
DIN LOKALA DÄCKVERKSTAD
Skalares Däckservice
Tel. 0590-105 25 • Kalhyttan 10 (Vid WMT) • Filipstad

# GOD JUL & GOTT NYTT ÅR

God Jul &
Gott Nytt År

MMF
MULTI MONTAGE AB
070-680 36 92

GOD JUL &
GOTT NYTT ÅR

GRYTHYTTANS
GRÄV & TRANSPORT AB
0722-411 422
abborrtjarn@telia.com
AVLOPP • DRÄNERING • ENTREPRENAD

VI ÖNSKAR ALLA KUNDER & VÄNNER

God Jul &
Gott Nytt År

Salong Bedoire
Stora Torget 3 Filipstad
Tel. 0590-106 95, 070-77 222 32
Öppettider: **Mån-Fre 9-18**
DropIn & tidsbokning

Vi önskar alla
God Jul & Gott Nytt År

R.W.S
Svets & Mek AB
Tel: 073-845 63 23
Filipstad

God Jul &
Gott Nytt År
önskar
Liz

Liz as
SKOR
Sikforv. 36 Hillefors, 070-626 40 63

# GOD JUL & GOTT NYTT ÅR

Vi önskar alla våra hyresgäster i Filipstad en

God Jul & Gott Nytt År

WÄRMLANSVÄRDEN
0590-147 40
Spångbergsvägen 17 C, Filipstad, 0590-147 40

God Jul & Gott Nytt År

Rinman Education AB

## Julhälsningar från våra läsare

**God Jul & Gott Nytt År**

Önskar jag er alla som är chaufförer på Färdtjänsten i Filipstad. Ni är fantastiska

**Iréne D**

**God Jul & Gott Nytt År**

Önskar jag mina kära gymnaster

**Karin**

**God Jul & Gott Nytt År**

Önskar vi släkt och vänner

**Vivianne & Lars-Erik Hedlund**

**God jul och gott nytt år**

Till många trevliga personer. Det är så många som gjort saker för att min familj, mor & syskon med familjer ska ha det bra. Speciellt tack till Björn Carlén och Ingemar Fornemo som hjälpte oss med vårat otäcka problem i Lesjöfors så att jag, Margareta och övriga i ingången på Rämsvägen kan må bra. God jul och gott nytt år till mina goda vänner från Ovako, Peter och Håkan med familjer, alltid trevliga hjälpsamma, och Fixit i Filipstad som jag får önska ett bra pensionärs liv i Lindfors och min särbo Margareta och min son Lars som jag önskar ett bra 2022, och alla som jag känner likadant.
Hoppas alla får ett bra år!
Jag som vill önska alla en God Jul och ett Gott Nytt År är

**Christer Skoog**

# LINJEGRUPPEN

## God Jul & Gott Nytt År

Till Gamla & Nya Kunder

Vi Ses 2022

Magnus Andersson VD 070-538 70 36.
Pontus Andersson Plåtslagare 073-041 34 31.
Industrivägen 3,712 30 Hällefors

FESTIVAL FIREWORKS

CAN MAN Ca. pris 399 kr

GHOST Ca. pris 249 kr

FYRVERKERIER ÄR LAGLIGT ATT KÖPA & SKJUTA*
LÅT GAMLA & FINA TRADITIONER LEVA VIDARE!
*Läs mer på www.msb.se/fyrverkerier

Kompakt våtslipsystem för eggverktyg TORMEK T4 & T8 från 4119:-

God Jul & Gott Nytt År

Mickes SKOG&TRÄDGÅRD

Öppettider: 23,28 - 30/12 kl. 9 -18 & Nyårsafton 10-13, Nyårsdagen & 2/1 Stängt. 4/1 Stängt för inventering

Tel. 0591-100 29 • Köpmannav 4, Hällefors
www.mickesskog.se • www.fyrhjulingssafari.se

HÄLLEFORS KOMMUN

önskar er alla

God Jul och Gott Nytt År!

Hyvää Joulua ja Onnellista Uutta Vuotta

**Vi välkomnar alla till att även under 2022 som åhörare följa kommunfullmäktiges sammanträden** och också gärna utnyttja möjligheten att ställa frågor direkt till de folkvalda under Allmänhetens frågestund.

**Kommunfullmäktige i Hällefors sammanträder följande dagar under 2022:**

| | | | | | |
|---|---|---|---|---|---|
| 15 | februari | 31 | maj | 25 | oktober |
| 5 | april | 6 | september | 14 | december |

***Kallelse och bilagor finns tillgängliga på kommunens hemsida www.hellefors.se cirka en vecka innan sammanträdet.***

**Sammanträdena börjar klockan 13.00 och äger rum i Folkets Hus, Hällefors, om inte annat meddelas i annons. Man kan också följa debatterna genom att lyssna på Hällefors Närradio som sänder direkt från fullmäktiges sammanträden på 89.0 Mhz. För ytterligare information www.hellefors.se**

# PRIVATANNONSER

## SÄLJES

**Lång Pälsfodrad mockakappa**
st. 42 minkpäls, knappt använd.
Även mössor i skinn.

***För mer info ring 072-556 94 80***

## KÖPES

**LP-Skivor o singlar**
Köpes o hämtas

***070-643 89 51***

## Grattis

**Grattis Zalli på 3-årsdagen**

***Önskar Mormor & Karl***

## TACK

**Tack Linda, Lucia & Tärnor**
för en mycket trevlig stund.

***Walter Kubitschek***

## TILL MINNE AV

**10 år sen**
***Anders Gustavsson***
gick bort.
Du saknas enormt av Familjerna!!

## SORGTACK

**Vårt varma tack**
till alla som hedrar minnet av
vår käre far
**Olavi Kuusisto**
Tack till personalen på hemtjänsten och
Suomikotti för god omvårdnad.
**Jari, Jouko och Eija med familjer**

---

**Vårt varma tack**
till alla er som hedrat minnet av
vår älskade
**Uno Toftling**
Tack till Fyrklövern
**Birgit**
**Roger, Morgan, Marie med familjer**

---

*Vår käre*
**Karl-Erik Pettersson**
** 1 april 1931*

*har idag somnat in*
*sörjd och saknad*

*Hällefors*
*7 december 2021*

**Syskonbarn med familjer**
Övrig släkt och vänner

*Ditt goda hjärta och glada lynne*
*skall hos oss leva i tacksamt minne*

*Vila i frid*

Begravningen äger rum i Hällefors kyrka
onsdagen den 5 januari kl. 14.00.
Efter akten inbjudes till minnesstund.
Anmälan om deltagande till
Bergslagens begravningsbyrå tel. 0591-13999
senast den 27/12.

---

*Vår älskade*
**Stina Säll**
** 31 juli 1999*

*har tagits ifrån oss*

*Karlstad/Filipstad*
*24 november 2021*

BJÖRN
MAMMA och PAPPA
HENRIK och ELIN
My, Alma
ROBERT och TYRA
Övrig släkt och vänner

*Varför?*

Begravningen äger rum i Gåsborns kyrka
torsdagen den 13 januari kl.10.00.
Akten avslutas i kyrkan.
Tänk gärna på Djurskyddet Karlstad
istället för blommor.
Kondoleanser genom Bergslagens begravningsbyrå
tel. 0590-101 20.

---

**Betala gärna era privatannonser med Swish:**
***nr 123 261 63 99***
*Skriv gärna med*
*"Ert namn, privatannons"*

swish®

**Nästa utgivning av**

VeckoNytt

**Tisdag 18/1 -22**

**Annonsstopp för privatannons:**
**Onsdag 11/1 -22**

Maila / Skicka / lämna in text + betalning till: info@veckonytt.se eller
VeckoNytt i Bergslagen AB, Stora Torget 3C, 682 30 Filipstad
**Kontant/Swish 123 261 63 99**

Vår käre

## *Lars-Erik Faltin*

* 7 juli 1946

har lämnat oss
i stor sorg och saknad

Hällefors 4 december 2021

**FAMILJEN**
***Släkt och vänner***

*Sov i ro*
*där björkar susa*
*Sov i ro*
*där tallar stå*
*Sov i ro*
*där sol så fager*
*Blickar ner*
*från himmel blå.*

---

Avsked kommer att tas i
kretsen av de närmaste.

Tänk gärna på Cancerfonden
Tel. 010-199 10 10
eller via
Lars-Eriks minnessida
på fonus.se

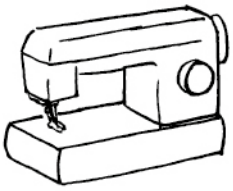

Vår älskade

## *Britt-Marie Josefsson*

* 3 maj 1954

har efter ett rikt liv hastigt lämnat oss
i stor sorg och saknad

Visby 3 december 2021

**Mats & Caroline**
**Saga & Robin**
**Linda**
**William, Ellie, Vera**
***Övrig släkt & Vänner***

*Alltid älskad*
*Aldrig glömd*

---

Begravningen äger rum i Hällefors kyrka
torsdag 13 januari kl.14.00.
Anmälan till begravningsgudstjänsten görs
till Fonus hallefors@fonus.se
eller 0591-100 60 senast 5 januari.
Begravningsakten avslutas i kyrkan.

Se Britt-Maries minnessida
på fonus.se

Vår kära maka, mamma, mormor

## *Britt-Marie Kvist*

* 6 oktober 1942

har lämnat oss
i stor sorg och saknad

Hällefors 26 november 2021

**TOMMY**
**Ulrika och Göran**
**Birk Jordan**
***Övrig släkt och vänner***

*När de gamla såren heta tära,*
*när din kind är vätt av ensamhetens gråt,*
*när att leva är att stenar bära*
*och din sång är sorg*
*som vilsna tranors låt,*
*gå och drick en fläkt av höstens vindar,*
*se med mig mot bleka, blåa skyn!*
*Kom och stå med mig vid hagens grindar,*
*när de vilda gässen flyga över byn!*

Dan Andersson

---

Begravningen äger rum i Hällefors kyrka
onsdag 29 december kl.14.00 i kretsen
av de närmaste.

Se minnessidor.fonus.se
Tänk gärna på Cancerfonden.

## Tord Eriksson
**4 år av saknad**

*Vår tid tillsammas blev alldeles för kort*
*Dagen kom när vi dig miste*
*Man vet sällan vilken dag*
*som blir den sista*

*Låt oss ta hand om och*
*vara snälla mot varandra*
*Vi vet inte hur mycket sand*
*vi har i timglaset –*
*hur länge vi ska på denna*
*jorden vandra*

*Kristina*
*Håkan, Göran och Mikael med familjer*


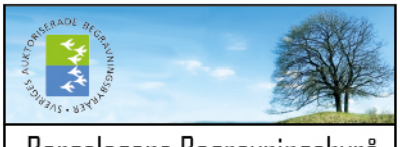


Bergslagens Begravningsbyrå
Filipstad - Storfors - Hällefors

0590-101 20 • 0591-139 99

Som familjeägd begravningsbyrå med lång erfarenhet i branschen hjälper vi er anordna en personlig och minnesvärd begravning.

Jour dygnet runt.
www.bergslagensbegravningsbyra.se

FONUS
ETT PERSONLIGT AVSKED

**Personlig begravning**

Vi hjälper dig att skapa en ceremoni som blir ett personligt avsked och ett fint minne.

**Välkommen till Fonus i Hällefors.**

Hällefors, 0591-100 60 | fonus.se

90 SVENSK INSAMLINGSKONTROLL

De minsta kistorna är tyngst att bära.

Varje år förlorar 1400 föräldrar ett litet barn. Vi finns för dem som förlorat ett barn under graviditeten eller under barnets första levnadsår, och stöder forskning för att förhindra att fler ofödda och nyfödda barn dör. Stöd oss genom att swisha valfritt belopp till 123 089 81 55.

Spädbarnsfonden
www.spadbarnsfonden.se

## Svenska kyrkan
GRYTHYTTANS FÖRSAMLING

| | |
|---|---|
| Julafton, fredag 24 dec kl. 17 | **JULBÖN** *Grythyttans kyrka* Marie-Louise Danielsson-Tham, Karin Blomgren |
| Juldagen, lördag 25 dec kl. 7 | **JULOTTA** *Grythyttans kyrka* Mikael Hirsch, Mikael Persson, Susanne Andersson |
| Annandag jul, söndag 26 dec kl. 11 | **HÖGMÄSSA** *Grythyttans kyrka* Mikael Hirsch, Mikael Persson |
| Nyårsafton, fredag 31 dec kl. 17 | **NYÅRSBÖN** *Grythyttans kyrka* Birgitta Bork, Karin Blomgren |
| Nyårsdagen, lördag 1 jan kl. 11 | **GUDSTJÄNST** *Grythyttans kyrka* Mikael Hirsch, Mikael Persson |
| Söndag 2 jan kl. 11 | **GUDSTJÄNST** *Grythyttans kyrka* Mikael Hirsch, Mikael Persson |
| Torsdag 6 jan kl. 11 | **GUDSTJÄNST** *Grythyttans kyrka* Mikael Hirsch, Mikael Persson |
| Söndag 9 jan kl. 11 | **GUDSTJÄNST** *Grythyttans kyrka* Mikael Hirsch, Mikael Persson |
| Söndag 16 jan kl. 11 | **GUDSTJÄNST** *Grythyttans kyrka* Mikael Hirsch, Mikael Persson |

Följ våra aktiviteter på Facebook "Grythyttans församling" och vår hemsida **www.svenskakyrkan.se/grythyttan**

E-post: grythyttans.forsamling@svenskakyrkan.se
Tel: 0591-77 11 30, ons-fre kl 10-12

**Kvinnojouren**
**0590-122 21**

## Svenska kyrkan
NORA BERGSLAGSFÖRSAMLING

**Med reservation för ändringar!**

**Fredag 24 dec. - Julafton**

Kl. 11.00 *Nora kyrka.* **Samling vid krubban.**
Karin Eriksson. Ulla Werge.

Kl. 23.30 *Nora kyrka.* **Midnattsmässa.**
Britta Landin. Delar ur Nora Bergslags Kyrkokör. Björn Eckerrot, musik.

Kl. 23.30 *Järnboås kyrka.* **Midnattsmässa.**
Thomas Beder. Linda Nordin Johansson, musik.

**Lördag 25 dec. - Juldagen**

Kl. 07.00 *Nora kyrka.* **Julotta.**
Britta Landin. Katarina Folkeson, sång. Gunnar Axelsson, musik.

Kl. 07.00 *Vikers kyrka.* **Julotta.**
Karin Eriksson. Ungdomar från ungdomskören. Mikael Johansson, musik.

**Söndag 26 dec. – Annandag jul**

Kl. 15.00 *Nora kyrka.* **Svensk-Tysk gudstjänst.**
Thomas Beder. Eva Bäckman, musik.

**Fredag 31 dec. - Nyårsafton**

Kl. 16.00 *Nora kyrka.* **Ekumenisk gudstjänst.**
Britta Landin mfl. Vendela Mickelstrand, harpa. Ulla Werge, musik.

**Lördag 1 jan. - Nyårsdagen**

Kl. 18.00 *Nora kyrka.* **Mässa.**
Bosse Olsson. Karin Pettersson Blomgren, musik.

**Söndag 2 jan. – Sönd. eftr. nyår**

Kl. 10.00 *Järnboås kyrka.* **Gudstjänst.**
Bosse Olsson. Sven Öberg, musik. Carl-Gustav Store visar museet.

**Torsdag 6 jan. – Trettondag jul**

Kl. 14.00 *Nora kyrka.* **Gudstjänst för små och stora.**
Karin Eriksson. Cajsa Lindheden. Ulla Werge, Musik.

**Söndag 9 jan. – 1:a sön. eft. Tret.**

Kl. 12.00 *Vikers förs.hem.* **Gudstjänst.**
Bosse Olsson. Emelie Taylor, musik.

Kl. 16.00 *Järnboås förs.hem.* **Gudstjänst.**
Bosse Olsson. Emelie Taylor, musik.

**Lördag 15 januari**

Kl. 13-15 *Nora förs.hem.* **Dop drop-in.**
Bosse Olsson. Björn Eckerrot, kantor. Cajsa Lindheden.

**Söndag 16 jan. – 2:a sön. eft. Tret.**

Kl. 10.00 *Nora kyrka.* **Mässa.**
Bosse Olsson. Björn Eckerrot, kantor.

**OBS! Midnattsmässa krävs uppvisande av Covidpass för att komma in!**
**Mer info. finns på vår hemsida www.svenskakyrkan.se/nora**


90 KONTO SVENSK INSAMLINGSKONTROLL

HÅLL SVERIGE RENT®

Skräpet finns överallt – i staden, i naturen och i havet. Ditt bidrag behövs för att hålla Sverige rent.
Plocka #ettskräpomdagen / Swisha till 90 02 817 / PlusGiro: 90 02 81-7

# Korskyrkan

Brandinvägen 7 Hällefors Filipstad - Hällefors

| | | |
|---|---|---|
| Sö 26/12 | kl. 16 | Julens sånger med bl.a. Gabriel & Solveig Hammar. |
| Fr 31/12 | kl. 19 | Nyårsfest. Knytkalas. |
| Sö 2/1 | kl. 11 | Gudstjänst, Peter Johansson |
| To 6/1 | kl. 11 | Ekumenisk gudstjänst i Svenska Kyrkan. |
| Sö 9/1 | kl. 11 | Gudstjänst. Joni Berg. Nattvard |
| Sö 16/1 | kl. 11 | Gudstjänst. Besök av Gideoniterna. |

**Alla fredagar kl. 19 Ungdomssamling**

OBS! Klipp ur och spara!

Vi önskar alla en
Fridfull Jul &
ett Gott Nytt År!

**Vi sänder även på facebook: Korskyrkan Filipstad-Hällefors**

**Korskyrkans loppis**
Öppettider:
Tisdagar 10-13, Lördagar 10-13

Kontakt: 076-767 42 99
korskyrkan@outlook.com
*Hjärtligt välkomna!*

# Svenska kyrkan

HÄLLEFORS - HJULSJÖ FÖRSAMLING

*GÖR GUDS KÄRLEK LEVANDE!*

## Vi vill önska er alla Goda Helger och Guds välsignelse!

| | | |
|---|---|---|
| Fr 24/12 | kl. 10 | **Julbön med Julfrukost** *i Hällefors kyrka* med Per Schmidt |
| | kl. 23.30 | **Julnattsmässa** *i Hällefors kyrka* med Per Schmidt & Percy Helin, sång |
| Lö 25/12 | kl. 7 | **Julotta** *i Hjulsjö kyrka* med Marie-Louise Danielsson Tham, Anna F Schmidt & Percy Helin, sång |
| Sö 26/12 | kl. 11 | **Annandagsgudstjänst runt bordet** *i Hällefors kyrka* med Per Schmidt |
| Fr 31/12 | kl. 16 | **Nyårsbön** *i Hjulsjö kyrka* med Maria Carlsson & Tobias Bergsten |
| Lö 1/1 | kl. 14 | **Nyårsdagsgudtjänst** *i Hällefors kyrka* med Marie-Louise Danielsson Tham & Tobias Bergsten |
| Sö 2/1 | kl. 11 | *Sammanlyst till Grythyttans kyrka* |
| To 6/1 | kl. 11 | **Trettondedagsgudstjänst tillsammans med Korskyrkan** *i Hällefors kyrka* med Per & Anna F Schmidt m. fl. |
| Sö 9/1 | kl 11 | **Gudstjänst** *i Hällefors kyrka* med Maria Carlsson |
| Sö 16/1 | kl. 11 | **Mässa** *i Hällefors kyrka* med Per & Anna F Schmidt |

**ALLT SÄNDS LIVE Hällefors-Hjulsjö församling**

Expedition Hällefors 0591-640 10 E-post: hallefors.pastorat@svenskakyrkan.se
Kyrkoherde Per Schmidt mob: 070-822 11 40 Diakon Maria Carlsson mob: 073-072 48 78
www.svenskakyrkan.se/hallefors-hjulsjo

Hotmat.se
Beställ din favoritmat på nätet
DU KAN ÄVEN BETALA MED KORT VID UTKÖRNING
Utkörningsavgifter: 30 kr
Vi finns på Facebook
God Jul & Gott Nytt År!
önskar Wissam med personal
Lunchpaket 90:-
Gäller vardagar 11.00-14.00
Gäller hela menyn
(Ej Familjepizza, specialpizzor)
Läsk 33cl, pizzasallad, bröd, smör och kaffe ingår
VILL DU HA LOKALA BUTIKER I MORGON SÅ ANVÄND DEM IDAG
Tel. 0590-103 20
www.lastradaifilipstad.se
LaStrada
Tegnérgatan 1, 682 30 Filipstad
ÖPPET: Mån - fre 11.00 - 22.30 Lördag - sön & helgdagar 12.00 - 22.30
☆☆☆ 24/12 STÄNGT, 31/12 ÖPPET till 17.00 ☆☆☆
VI SERVERAR MED HÖGSTA KVALITET I HEMTREVLIG MILJÖ!
Vårt mål är 100 % nöjda kunder / Varmt välkomna till oss!

Vi på George´s Garage & Pizzeria Espana vill önska alla
God Jul & Gott Nytt År!
GEORGE'S GARAGE PUB & CAFÉ
PIZZERIA Espana HÄLLEFORS

VeckoNytt
www.facebook.se/veckonytt

En löjtnant ställer en simpel fråga till 69:an Karlsson:
– Nå, 69:an Karlsson, vad gör ni om ni möter en kapten?
– Gör honnör, löjtnant!
– Om det kommer en löjtnant?
– Gör honnör, löjtnant!
– Men om det kommer en skock med skränande fyllhundar?
– Gör honnör, löjtnant!
– Men vad i… varför det Karlsson!?
Sa löjtnanten med en chockad ton.
– Jo, man kan ju aldrig veta om det finns en löjtnant eller en kapten ibland dom…

Polisen frågar: -Vad heter ni?
- Stefan
- Och ert fulla namn?
- Schtephan.

## Lösning på förra nummrets Hälgekrysset samt vinnare av Trisslotter

| | | | | | | | | | | | | | | |
|---|---|---|---|---|---|---|---|---|---|---|---|---|---|---|
| SEGT BAKVERKI | PÅ TAKET | HYRA | TRIVS I VÄTT | TEATERDOCKA | N | DYGNSHALVA | M | GRÖTGRYN | IADELSNAMN | | HÄR BRUKAR MAN KLUBBA | FIN-SAMT | G | HARRY POTTERS VÄN |
| K | O | L | A | K | A | K | A | BARN / BEDRIVA | D | O | T | T | E | R |
| HAR VÅL OSÄKER | V | E | L | A | T | BRORSDOTTER / MARKEN | N | I | E | C | E | BONDDOKTOR / HELAR | N | O |
| SKRIKS UT | A | J | ADEL / HÖG PRÄST | S | T | Å | N | D | GÅR I VISA / ESKIMÅ | H | E | L | A | N |
| K | N | A | P | P | FÄRG OCH TYG / SOBO | K | A | K | I | | JÄMFÖRT MED / DEN SUGER | Ä | N | KOMPENSERATS |
| MINIMAL | F | JÄTTE TILLVERKAR TYGER | R | E | S | E | SNYTE / DENHAR PIPOR | A | N | S | I | K | T | E |
| SKROCK | Ö | V | E | R | T | R | O | LÄTA PUBLICERA / GNYTT | U | T | G | E | MUSKULÖS MAN | R |
| G | R | Ä | L | SPORRAS / RANKA | I | N | S | P | I | R | E | R | A | S |
| TID FÖR SKÄLL | FINNAS / SÄGER HUNDEN | V | A | R | A | NAMN / SKICK | T | I | T | E | L | UTFÖRA / SKÄDA | T | A |
| SÄDESSLAG | V | E | T | E | GNYDDE / FYRA I ROM | P | E | P | HÄRIGT MÅSTE DRAS UPP | S | N | Å | L | T |
| SKÄMMER OST | O | R | STAD I LITAUEN | V | I | L | N | I | U | S | FLERA GAME | S | E | T |
| MITT EMOT | V | I | S | A | V | I | GUNGA FÖR AKROBAT | T | R | A | P | E | T | S |

**1:a pris: 3st Trisslotter**
Grattis!
Margaretha Nilsson, Hällefors

**2:a pris: 2st Trisslotter**
Grattis!
Harrieth Johansson, Nordmarkshyttan

**3:e pris: 1st Trisslott**
Grattis!
Gunnel Spiik, Nora

Vinster kommer med posten

Stora Torget 3C, 682 30 Filipstad, Tel. 0590-127 50, info@veckonytt.se, www.veckonytt.se

# GOD JUL & GOTT NYTT ÅR

## önskar vi alla läsare

VeckoNytt
en del av Bokstaven

FOLKKÄR, LÄTTLÄST & LUSLÄST
GRATISTIDNING
SEDAN 2003

Nästa utgivning är :

Tisdag 18 jan

Annonsstopp:

Tisdag 11/1 -22

Kommande utgivningar :

onsdag 9 februari
Manusstopp: tisdag 1 februari

onsdag 23 februari
Manusstopp: tisdag 15 februari

Passa på att boka upp era fram och baksidor i tid för bästa möjliga exponering

Alltid total täckning i Filipstads, Hällefors & Nora kommun

**Stora Torget 3C, 682 30 Filipstad, Tel. 0590-127 50, info@veckonytt.se, www.veckonytt.se**

# Gåvokort

JULKLAPPEN MED MÅNGA MÖJLIGHETER

Gåvorna väljs enkelt ut i en lätthanterlig webshop.
Möjlighet att välja en eller en kombination av gåvor.

FINNS I SJU OLIKA VALÖRER:
200 kr, 400 kr, 600 kr, 800 kr,
1200 kr, 1600 kr och 2000 kr

KORTEN KAN ANPASSAS MED:

- Extra tilläggsgåva i samma paket som gåvokortet.
- Fysiskt kort, E-postkort eller SMS-kort.
- Egen designat kort med personlig hälsning.
- Personlig hälsning på hemsidan vid inloggning.
- Helt egen hemsida med egen profil.
- Val för mottagaren att skänka till välgörenhet istället för gåva.

Extra 20% rabatt på Kosta Boda Art Hotel

Välkända varumärken

BaByliss PARIS
IsaDora
KOSTA BODA
LILY AND ROSE
DERBY OF SWEDEN
queen lannel
Orrefors
EDBLAD
BLAUPUNKT
PHILIPS
KOSTA LINNEWÄFVERI
CRAFT
LÖWENGRIP
Wilson
CUTTER & BUCK
KAY BOJESEN DENMARK
MORBERG

moms + 79 kr/kort i frakt tillkommer.

TRYCK1
-En del av Bokstaven

0250-135 25 | order@tryck1.com | Badstugatan 13, Mora